

Aan de slag met nexuzhealth consult

Kosteloze inzage in digitale gezondheidsdossiers van patiënten voor betrokken zorgverleners

STARTERSHANDLEIDING

nexuzhealth.com

Centralised patient data,
optimised consultation.

An integrated approach
towards better care.

Inhoud

- 4 Voor wie?
- 5 Registreren
- 5 Aanmelden
- 6 Homescreen
 - Laboresultaten
 - Recente verslagen
 - Ontslagen patiënten
 - Opgenomen patiënten
- 7 Nieuwe patiënt
- 7 Afspraken
- 8 Verwijsbrieven
- 9 Contacten
 - Verslagen
 - Radiologische beelden
 - Beelden en documenten
- 10 Vragenlijsten en dagboeken
- 10 Medicatie
- 11 Externe bronnen
- 11 Vroegtijdige zorgplannen

Aan de slag met nexuzhealth consult

Nexuzhealth consult geeft huisartsen, thuisverpleegkundigen, tandartsen, apothekers, kinesitherapeuten, vroedvrouwen en ergotherapeuten **gratis inzage** in de ziekenhuisdossiers van hun patiënten. De gebruiksvriendelijke webtoepassing is gekoppeld met **eHealth-data**. Op die manier kunnen zorgverstrekkers **altijd en overal** de ziekenhuisdata van de patiënten waarmee ze een therapeutische relatie hebben, op een **veilige manier** raadplegen. Kwestie van de **transmurale samenwerking te verstevigen en de efficiëntie te bevorderen**.

In deze startershandleiding lichten we de belangrijkste functionaliteiten van nexuzhealth consult toe.

Heb je vragen over andere features? Surf naar <https://www.nexuzhealth.com/nl/oplossingen/nexuzhealth-consult>

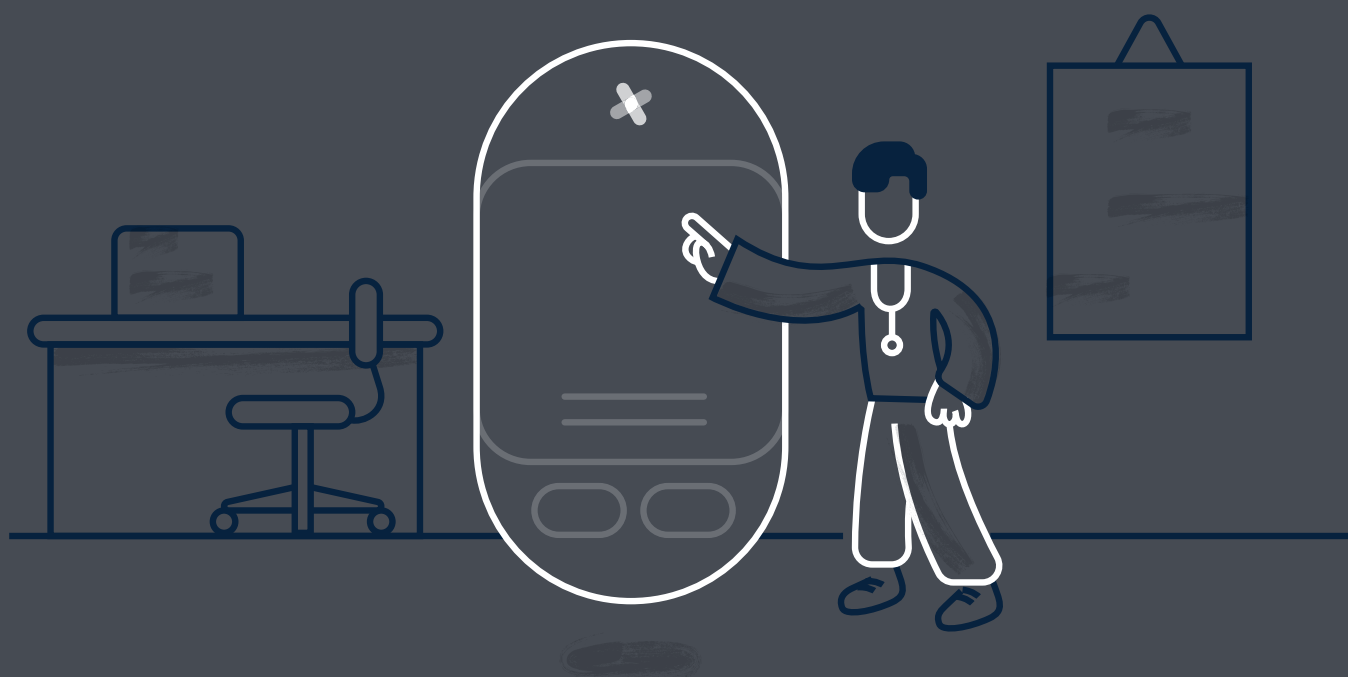

Voor wie

Driving digital care, together

Nexuzhealth focust op een optimale samenwerking binnen de hele zorgsector en belooft gestroomlijnde zorgprocessen. Tussen ziekenhuizen, zorgverstrekkers uit de eerste en tweede lijn én patiënten.

Speciaal voor **professionele zorgverleners uit de eerste en tweede lijn** is er de gratis webapplicatie nexuzhealth consult. Die geeft toegang tot cruciale ziekenhuisinformatie, zoals medische beelden, verslagen, medicatie-overzichten, laboresultaten, .. aangevuld met eHealth data.

Let op, nexuzhealth consult is niet geschikt voor arbeidsgeneesheren, controleartsen of artsen die tewerkgesteld zijn bij een ziekenfonds of verzekeringsmaatschappij.

Nexuzhealth consult is er speciaal voor:

- Huisartsen
- Thuisverpleegkundigen
- Tandartsen
- Apothekers
- Kinesitherapeuten
- Vroedvrouwen
- Ergotherapeuten

Disclaimer

Afhankelijk van je functie als zorgverstrekker krijg je meer of minder inzage. Nexuzhealth baseert zich hiervoor op de **toegangsmatrix van eHealth**. Per type zorgverlener werd er kritisch bepaald welke informatie uit het ziekenhuisdossier relevant is. Het is ook enkel deze informatie die getoond wordt.

Registreren

Om te starten met nexuzhealth consult volstaat het om je eenmalig te registreren via de knop [Vraag een account aan](#)

Via een eenvoudig formulier vragen we onder andere naar je **rijksregisternummer**, **RIZIV-nummer** en **e-mailadres**.*

Geef daarbij ook nog even aan met welke zorginstelling je het vaakst contact hebt.

* We gebruiken het rijksregisternummer om een eHealth service te gebruiken om de RIZIV gegevens op te halen. Deze kunnen we vergelijken met het riziv-nummer dat de aanvrager zelf geleverd heeft. Zo kunnen we zien of het om een actief RIZIV-nummer gaat en de identiteit van de aanvrager verifiëren.

Aanmelden

Zodra je geregistreerd bent, kun je je aanmelden via

[Login nexuzhealth consult](#)

Inloggen gebeurt altijd op een veilige manier dankzij CSAM. Je kunt je aanmelden aan de hand van je eID, itsme of een federaal token.

Homescreen

Via het tabblad **Overzicht** krijg je vier grote blokken data. Uiteraard gaat het altijd om gegevens van patiënten waarmee je een therapeutische relatie hebt:

1 Laboresultaten

Hier krijg je de laboresultaten van de laatste 30 dagen van je patiënten te zien. Eén keer klikken volstaat om het resultaat te bekijken of het pdf-bestand te downloaden. In het detail zie je dan o.a. meer info over de behandelende arts, de zorginstelling, het besluit, enzovoort.

2 Verslagen van de laatste 30 dagen

Recente ziekenhuisverslagen zijn in één oogopslag zichtbaar. Scrol door de lijst en klik op een verslag om het te openen. Handig: je ziet ook meteen of dit verslag al beschikbaar is voor je patiënt.

3 Ontslagen patiënten

Links onderaan krijg je een lijstje met ontslagen patiënten te zien. Het gaat hier zowel om ambulante consultaties als (dag)hospitalisaties. Via het zoekvenster kun je zoekopdrachten invoeren of filteren.

4 Opgenomen patiënten

Aan de rechterzijde krijg je een overzicht van patiënten die opgenomen zijn in het ziekenhuis. Met één klik kun je het centraal dossier inkijken. Via het zoekvenster kun je zoekopdrachten invoeren of filteren.

1 Laboresultaten van de laatste 30 dagen

PO	Datum	Patiëntnaam (ID)	Zorginstelling
PO	13/05/2024	TESTPATIENT LOE (09-11-2008)	UZ Leuven
	09/05/2024	TESTPAT A 3 (01-01-1911)	UZ Leuven
	08/05/2024	TESTPAT SHREK (01-01-1078)	UZ Leuven
	08/05/2024	TESTPATIENT TEECEE (01-05-1992)	UZ Leuven
	30/04/2024	KWS-TESTPATIENT NUMMER 1 (29-08-1902)	bron: LIS/Laboratoria UZ Leuven

14 totaal

2 Verslagen van de laatste 30 dagen

Datum	Patiëntnaam (ID)	Zorginstelling
14/05/2024	NUMMER 517 KWS-TESTPATIENT OLVA (17-12-1935)	Onze-Lieve-Vrouwziekenhuis Aalst - Asse - Ninove
13/05/2024	NUMMER 11 KWS-TESTPATIENT (15-07-1980)	UZ Leuven
10/05/2024	NUMMER 385 KWS-TESTPATIENT UPC (20-03-1957)	UPC KU Leuven
08/05/2024	NUMMER 335 KWS-TESTPATIENT AZGK (01-08-1983)	AZ Groeninge Kortrijk
08/05/2024	NUMMER 335 KWS-TESTPATIENT AZGK (01-08-1983)	AZ Groeninge Kortrijk

22 totaal

3 Ontslagen patiënten

Naam	Datum	Type
ICT 1 TESTPATIENT (01/12/1900)	13/05/2024	Ambulant
ELS TEST (16/01/1991)	13/05/2024	Ambulant
NUMMER 1998 KWS-TESTPATIENT WILLEM KNEVELS (19/11/1999)	13/05/2024	Dagzaal

Filter op naam of type

4 Opgenomen patiënten

Naam	Datum	Type
NUMMER 1244 KWS-TESTPATIENT DELFINE STALS (14/05/1966)	14/05/2024	Hospitalisatie Bollen
NUMMER 11 KWS-TESTPATIENT (15/07/1980)	06/05/2024	Hospitalisatie Vandermeulen
MAN TESTPATIENT (01/01/1999)	27/03/2024	Hospitalisatie Verleyen

Filter op naam of type

Nieuwe patiënt

Om inzage te krijgen in het dossier van een nieuwe patiënt, moet je uiteraard eerst een therapeutische relatie vastleggen. Dat kan heel eenvoudig door de **eID van je patiënt** in te lezen.

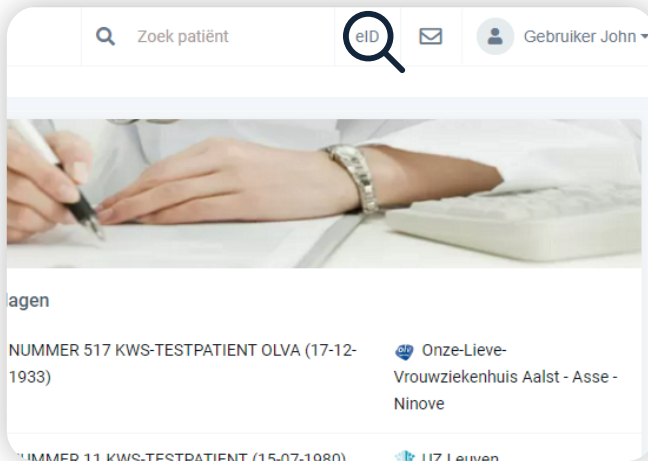

1. Klik bovenaan op de knop "eID".

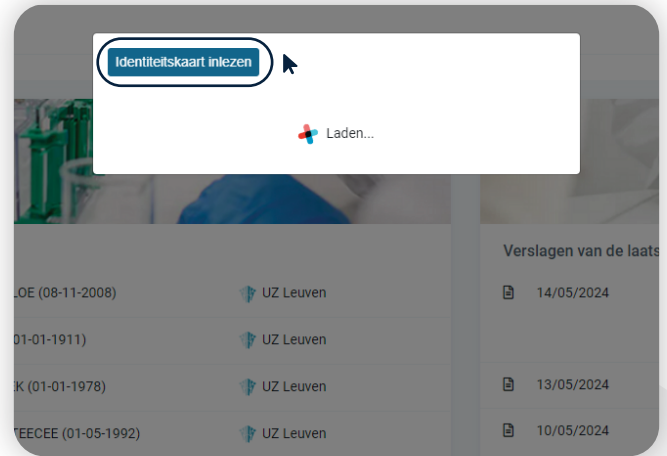

2. Klik op "Identiteitskaart inlezen".

Afspraken

Wil je zelf een afspraak maken voor een patiënt? Dat kan via de afsprakenmodule of rechtstreeks vanuit het patiëntendossier.

Dankzij nexuzhealth consult krijg je toegang tot alle patiëntendossiers van zorginstellingen die gebruikmaken van het **Klinisch Werkstation (KWS)** van nexuzhealth, aangevuld met eHealth-data. Hoe? Je zoekt de patiënt op waarvoor je een afspraak wil maken en selecteert vervolgens het gewenste ziekenhuis. Daarna kies je de correcte afdeling. Desgewenst kun je nog filteren op een specifieke arts. Wil je graag dat je patiënt snel bij een arts terecht kan? Gebruik dan de functie **Eerste vrije afspraak**. Het is perfect mogelijk om nog wat opmerkingen aan de afspraak toe te voegen of je verwijfsbrief aan de consultatie te hangen. Je patiënt krijgt meteen een bevestiging via mynexuzhealth.

In de afsprakenmodule krijg je eveneens een overzicht van alle afspraken die je gemaakt hebt voor je patiënten.

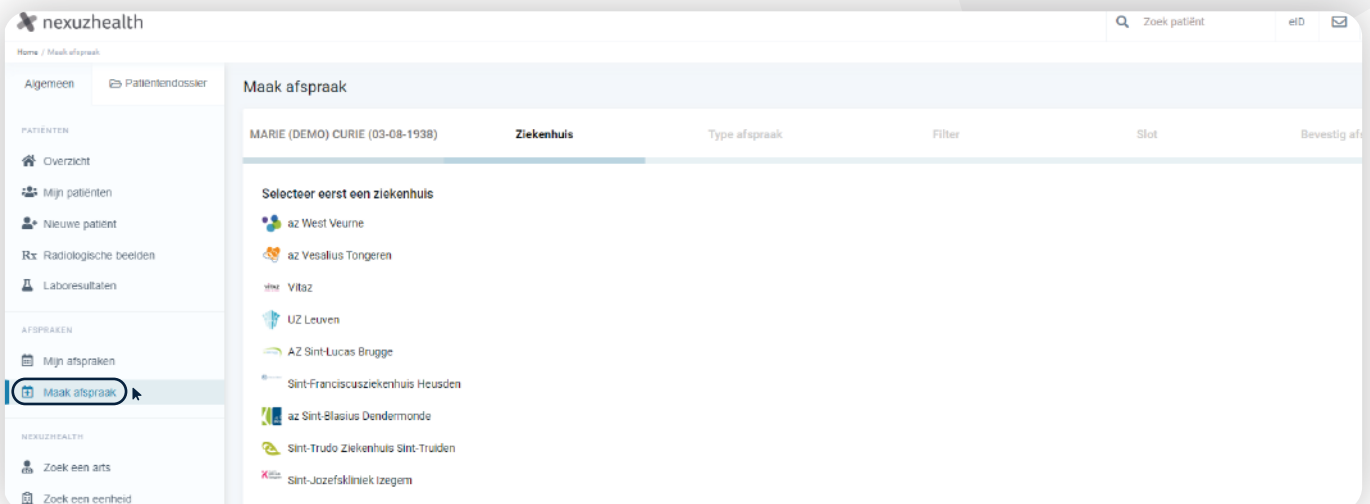

Verwijsbrieven

Op het tabblad **Verwijsbrieven** maak je in een handomdraai een doorverwijsbrief aan. Vul eenvoudig de vakken bij **Probleemstelling** en **Bevindingen** in en link die eventueel aan een afspraak. Het staat je vrij om bijlagen toe te voegen.

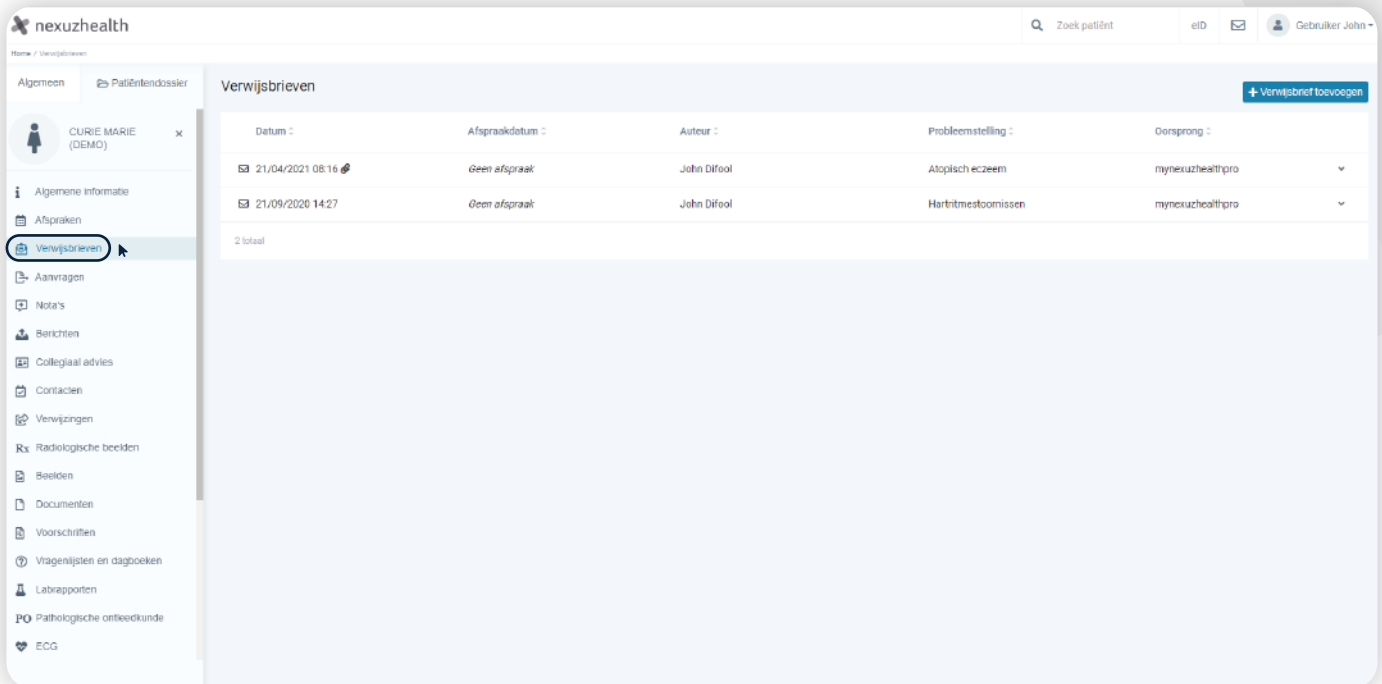

1. Klik op de knop "Verwijsbrieven".

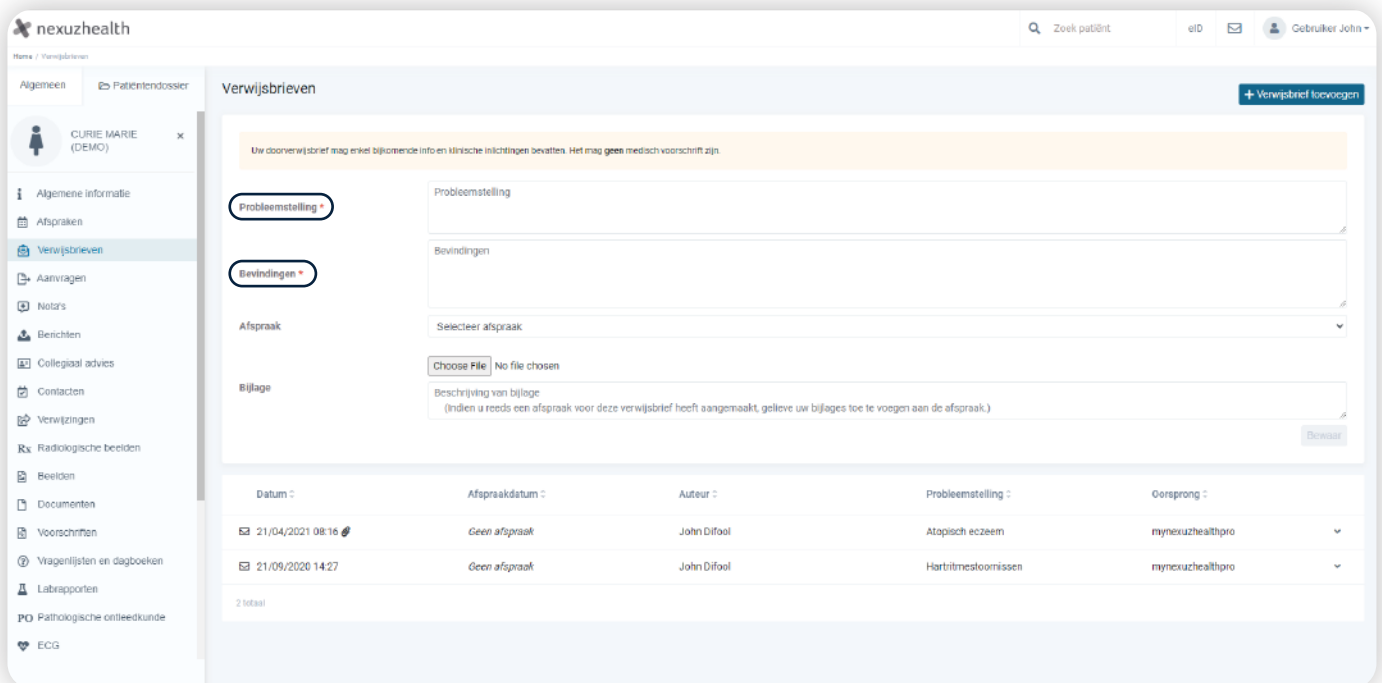

2. Vul eenvoudig "Probleemstellingen" en "Bevindingen" in.

Contacten

De contactenmodule genereert een overzichtelijke lijst van contactmomenten met andere zorgverstrekkers. Denk maar aan consultaties, hospitalisaties, radiologische onderzoeken, enzovoort.

Goed om te weten: het is mogelijk om verslagen naar je eigen eHealthbox te versturen.

Via contacten krijg je een overzicht van allerlei:

- verslagen
- radiologische beelden
- beelden en documenten

Datum	Ziekenhuis	Afdeling	Omschrijving
25/07/2023 13:29	AZ Sint-Maria Halle	cardiologie	consultatie
15/11/2021 10:30	UZ Leuven	I.G. nefrologie	hospitalisatie
13/10/2021 14:37	Hellig Hart Leuven	geriatrie	hospitalisatie
31/08/2021 15:30	UZ Leuven	cardiale heelkunde	operatie
31/08/2021 12:45	UZ Leuven	I.G. cardiologie	hospitalisatie
20/04/2021 08:50	UZ Leuven	algemene kindergeneeskunde	hospitalisatie
25/06/2020 11:19	UZ Leuven	dermatologie	consultatie
12/10/2017 01:47	UZ Leuven	radiologie alg.	Rad Skelet
02/07/2017 09:35	UZ Leuven	radiologie alg.	Rad CT
31/08/1961 22:30	AZ Sint-Elisabeth Herentals	radiologie	Rad Skelet

1. Klik op de knop "Contacten".

12/10/2017 01:47 UZ Leuven radiologie alg. Rad Skelet Rx

Afdeling: radiologie alg. (RAD) Arts: gebruiker historische
Eenheid: Extra muros activiteit (22) Supervisor: gebruiker historische
Omschrijving: Rad Skelet Cnr: 54835960

Verzenden naar mijn eHealthbox

Verzagsnummer: 51213443
Validator: [naam]
Datum validatie: 24/11/2018 10:44
Verslag type: Eindverslag

Dit verslag is niet zichtbaar voor de patiënt in mynexuzhealth.

Leuven, 25 februari 2018.

Eenheid: 211
Onderzoeksdatum: 25-02-2018

RELEVANTE KLINISCHE INLICHTINGEN:
Loslaat pijnen

DIAGNOSTISCHE VRAAGSTELLING:
Dunne darm obstructie?

ONDERZOEKEN:

2. Stuur de verslagen naar je eigen eHealthbox.

Vragenlijsten en dagboeken

Zorginstellingen vragen patiënten soms om vragenlijsten of dagboeken in te vullen. Denk maar aan een preoperatieve vragenlijst of een revalidatiedagboek. Patiënten moeten dit niet langer op papier invullen, maar kunnen dit ook via de mobiele toepassing **myNexuzHealth** doen.

Jij krijgt als zorgverstreker ook **toegang** tot de vragenlijsten en dagboeken van je patiënten. Sterker nog, je kunt de vragen ook **samen met je patiënt** invullen.

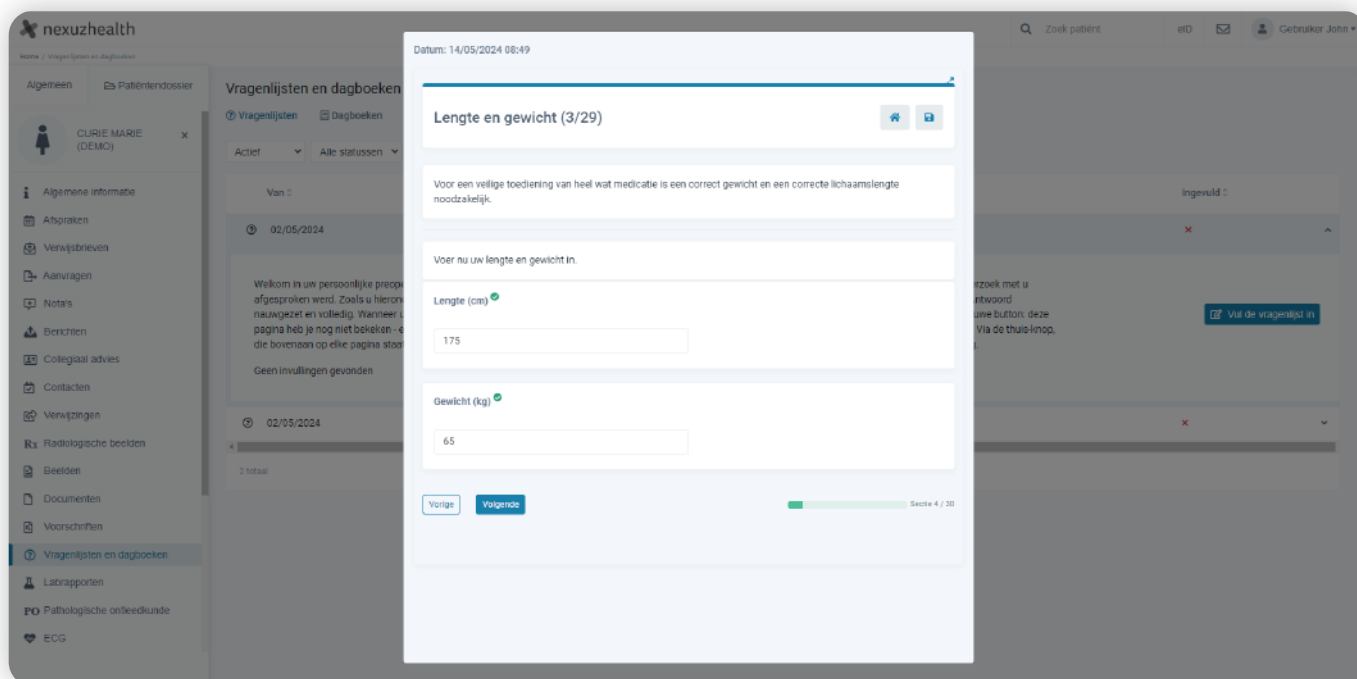

Medicatie

Via **Medicatie** krijg je een duidelijk overzicht van de **gevalideerde medicatie bij ontslag** uit een zorginstelling. Dit gaat puur over inzage. Je kunt hier zelf niets wijzigen of toevoegen.

De datum van de validatie staat er ook bij. Zo weet je meteen of de therapie nog recent en dus accuraat is.

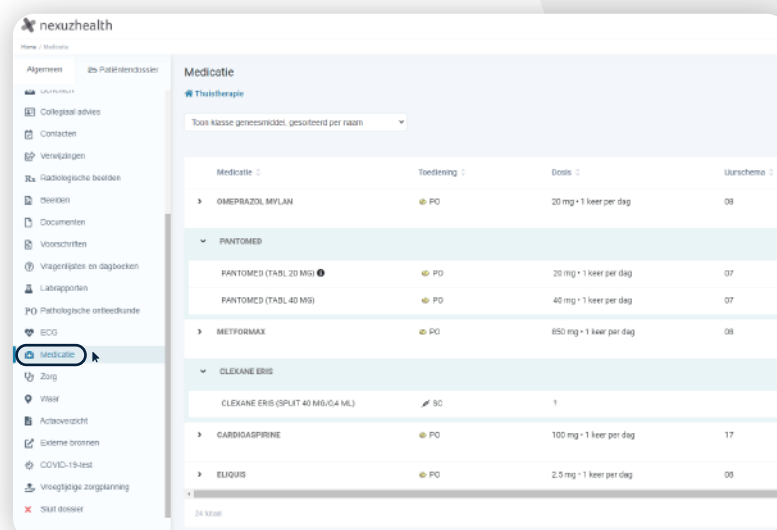

Externe bronnen

Nexuzhealth consult heeft een koppeling met externe bronnen om nog meer data te raadplegen. Zo kun je via dit tabblad bijvoorbeeld de **eHealthHub** van je patiënt openen. Op die manier krijg je ook inzage in verslagen en andere documenten van zorginstellingen die niet met het **Klinisch Werkstation** van nexuzhealth werken. Hierdoor bieden we een zo goed en volledig mogelijk beeld van de medische toestand van de patiënt.

Daarnaast is er een koppeling met **Mijn thuisverpleging**, waardoor je de dossiers van het **Wit-Gele Kruis en i-mens** kunt openen en bekijken. Op die manier verloopt transmuraal samenwerken nog efficiënter.

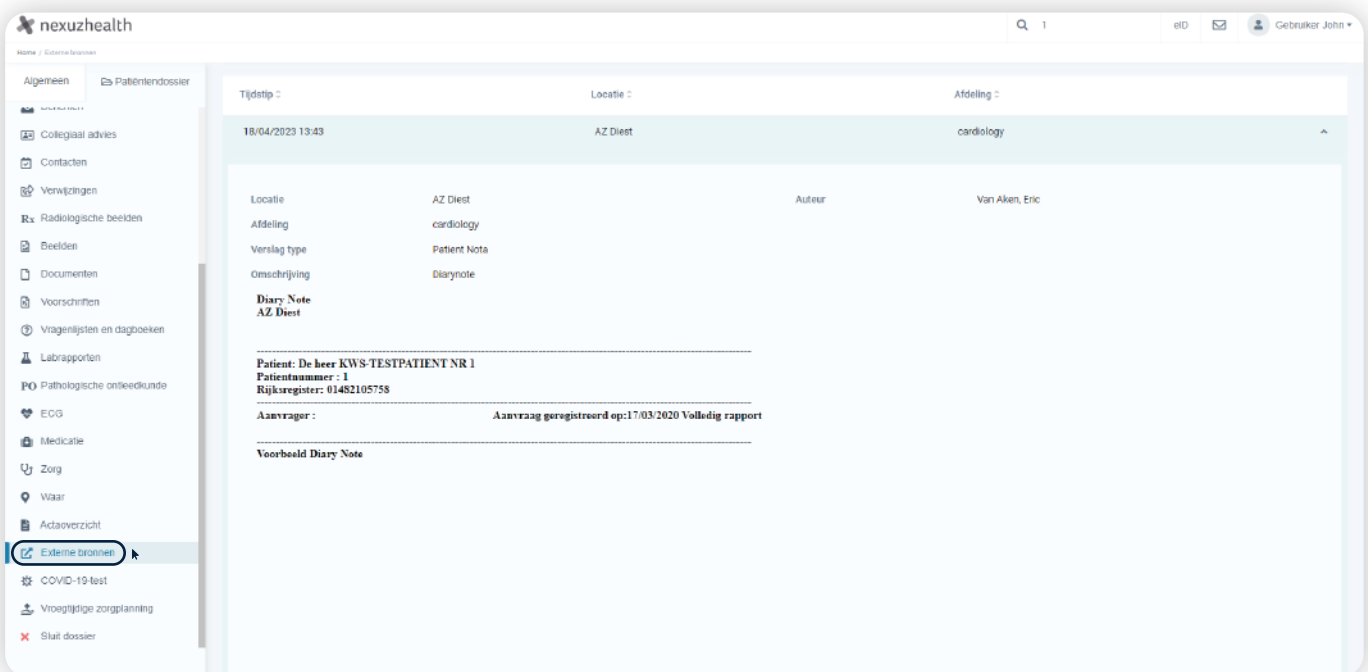

Vroegtijdige zorgplanning

Wilsverklaringen of behandelafspraken worden geregistreerd in de systemen van ziekenhuizen en getoond via nexuzhealth consult.

Je kunt hier per patiënt de status en geldigheid raadplegen.

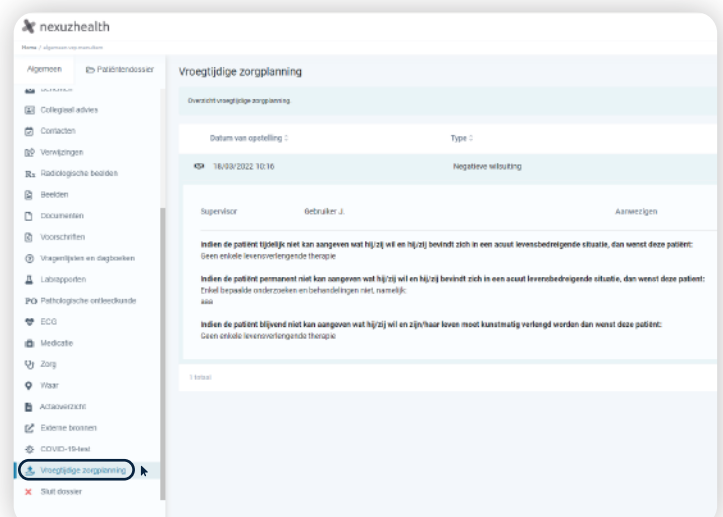

En er is nog meer..

Wil je meer dan enkel inzage? Met **nexuzhealth pro voor huisartsen** en **nexuzhealth pro voor thuisverpleging** krijg je niet alleen inzicht in gegevens, maar geniet je ook van alle voordelen die het gecentraliseerde elektronische patiëntendossier en onze community bieden.

Lees meer via:

[nexuzhealth pro voor huisartsen](#) ▶

[nexuzhealth pro voor thuisverpleegkundigen](#) ▶

Centralised patient data,
optimised consultation.

An integrated approach
towards better care.